Доступная среда

В рамках реализации мероприятий государственной программы Российской Федерации «Доступная среда» на 2011-2020 годы в образовательных организациях города Белогорск создаются условия для детей с ограниченными возможностями здоровья.

Основные задачи программы в образовательной организации:

- создание условий для получения детьми с ограниченными возможностями здоровья качественного образования;
- создание универсальной безбарьерной среды, позволяющей обеспечить полноценную интеграцию детей с ограниченными возможностями здоровья с обществом;
- оснащение специальным, в том числе учебным, реабилитационным оборудованием для организации коррекционного обучения детей с ограниченными возможностями здоровья по слуху, зрению и с нарушением опорно-двигательного аппарата;
- создание системы комплексной помощи детям с ограниченными возможностями здоровья.

№ п/п	**Наименование образовательной организации**	**Год реализации программы**	**Виды работ**
1.	МАОУ «Школа №3 города Белогорск»	2015	1. Замена дверных блоков в санузлах на первом и втором этажах, в кабинете №7, в тренажерном зале. 2. Ремонт бокового входа: - устройство противоскользящего покрытия, - установка поручней, - замена дверного блока. 3. Ремонт центрального крыльца: - замена внутреннего и наружного дверных блоков, - устройство противоскользящего покрытия, - устройство наружного пандуса. 4. Устройство наружного пандуса: - устройство противоскользящего покрытия, - устройство поручней. 5. Обустройство путей подхода к зданию: - устройство дорожки и из тактильной плитки. 6. Санузел: - установка раковины, унитаза, поручней. 7. Ремонт покрытий пола: - устройство противоскользящего покрытия пола на 1 этаже.
2.	МАОУ «Школа №4 города Белогорск»	2018	1. Ремонт санузлов для мальчиков и для девочек на 1 этаже.
		2020	1. Ремонт центрального крыльца. 2. Устройство козырька над центральным крыльцом. 3. Установка наружного пандуса. 4. Расширение дверных проемов с установкой новых дверных блоков. 5. Устройство противоскользящего покрытия на центральном крыльце по ул. Авиационная, 40 А. 6. Установка указатели для слабовидящих 7. Приобретение оборудования для сенсорной комнаты.

3.	МАОУ «Школа №5 города Белогорск»	2015	1. Замена внутренних дверных блоков. 2. Ремонт бокового крыльца: - ремонт цементной стяжки, - устройство противоскользящего покрытия, - устройство наружного пандуса, - устройство лестничного ограждения. 3.Ремонт центрального крыльца: - ремонт цементной стяжки: - устройство противоскользящего покрытия, - устройство лестничного ограждения. 4. Обустройство путей подхода к зданию: - устройство дорожки из тактильной плитки. 5. Устройство козырьков над центральным и боковым входом.
4.	МАОУ «Школа №10 города Белогорск»	2014	1. Замена наружного и внутреннего дверных блоков. 2. Ремонт бокового крыльца: - ремонт покрытия крыльца - ремонт цементной стяжки, - устройство противоскользящего покрытия из плитки, - устройство наружного пандуса, - устройство лестничного ограждения. 3. Ремонт тамбура: - устройство покрытий из тактильной плитки, - устройство металлического пандуса, - отделочные работы в тамбуре. 4. Обустройство путей подхода к зданию: - устройство дорожки и из тротуарной плитки.
5.	МАОУ СШ №17	2013	1. Замена деревянных покрытий пола на покрытие из плиток керамических. 2. Ремонт кабинета №26 (сенсорная комната): - замена деревянных оконных блоков на блоки из ПВХ- профиля, - замена покрытий полов из линолеума, - отделочные работы стен, потолков. 3. Ремонтные работы в санузле: - установка унитаза, раковины, - установка перегородки, - установка поручней к унитазу и раковине. 4. Ремонт кабинета № 28 (для детей с ограниченными возможностями здоровья): - замена покрытий полов из линолеума, - отделочные работы стен и потолков. 5. Ремонт тамбура - замена дверных блоков, - отделочные работы стен, потолков, - выравнивание полов, - покрытие полов из керамических плиток. 6. Замена наружных и внутренних дверных блоков. 7. Ремонт покрытий пола: - устройство противоскользящего покрытия пола на 1 этаже. 8. Установка наружных пандусов: - устройство противоскользящих покрытия пандусов, - установка поручней. 9. Установка внутренних пандусов на лестничных площадках: - устройство противоскользящих покрытия пандусов, - установка поручней. 10. Установка козырьков над крыльцами №1, №4. 11. Замена оконных блоков в коридоре.

6.	МАДОУ «ДС №1 города Белогорск»	2016	1.Оборудование детской игровой площадки: устройство покрытия из резиновой крошки, установка тренажеров. 2. Ремонт крыльца №2: устройство наружного пандуса, ремонт покрытия из резиновой крошки, установка поручней, устройство противоскользящего покрытия из плитки, ремонт козырька. 3. Ремонт крыльца главного входа: - устройство противоскользящего покрытия из плитки, ремонт козырька.
7.	МАДОУ ДС №54	2019	1. Ремонт центрального крыльца. 2. Устройство козырька над центральным крыльцом. 3. Установка наружного пандуса. 4. Обустройство путей следования к зданию (укладка тротуарной плитки). 5. Приобретение оборудования для сенсорной комнаты.

ФОТООТЧЁТ

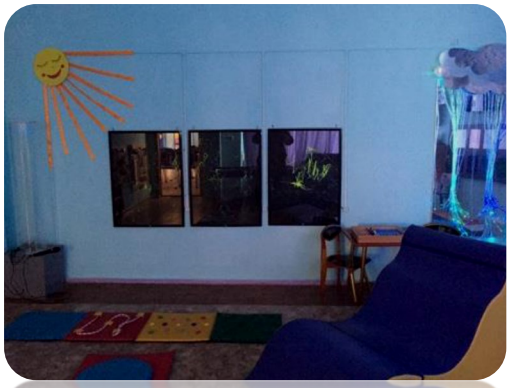

Оборудование сенсорной комнаты в МАДОУ «ДС №1 города Белогорск»

Проведение ремонтных работ в МАДОУ «ДС №1 города Белогорск»

Устройство на игровой площадке покрытия из резиновой крошки,
установка тренажеров в МАДОУ «ДС №1 города Белогорск»

Приобретение оборудования для сенсорной комнаты в МАДОУ ДС №54

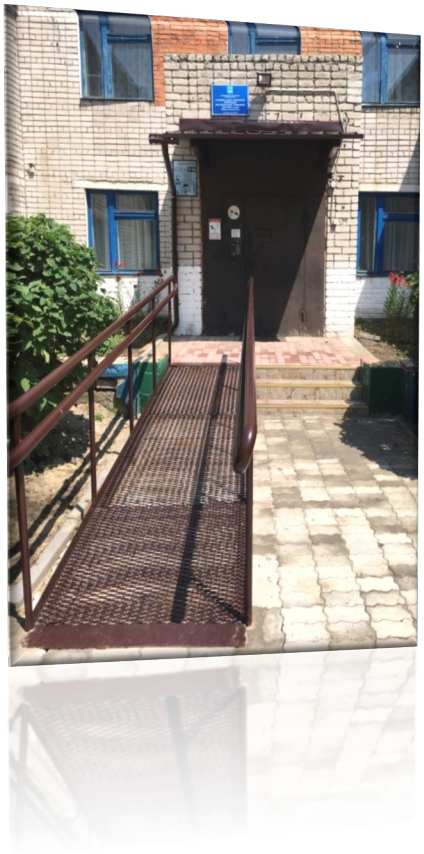

Ремонт центрального крыльца, устройство козырька, установка наружного пандуса, обустройство путей следования к зданию в МАДОУ ДС №54.

Устройство противоскользящего покрытия на центральном крыльце
в МАОУ «Школа №4 города Белогорск» по ул. Авиационная, 40 А

Ремонт центрального крыльца, устройство козырька над центральным крыльцом,
установка наружного пандуса в МАОУ «Школа №4 города Белогорск».

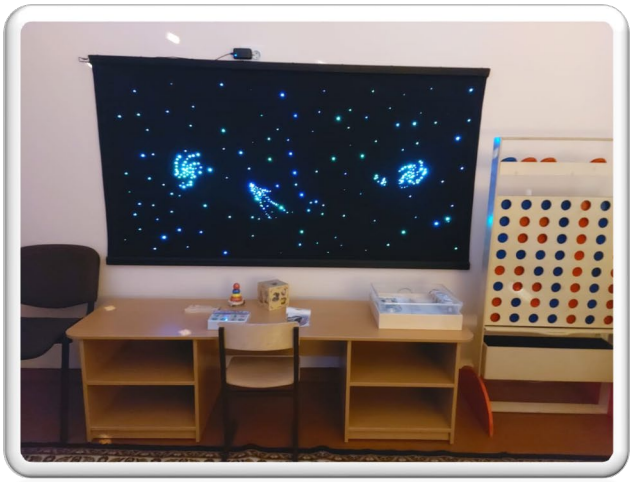

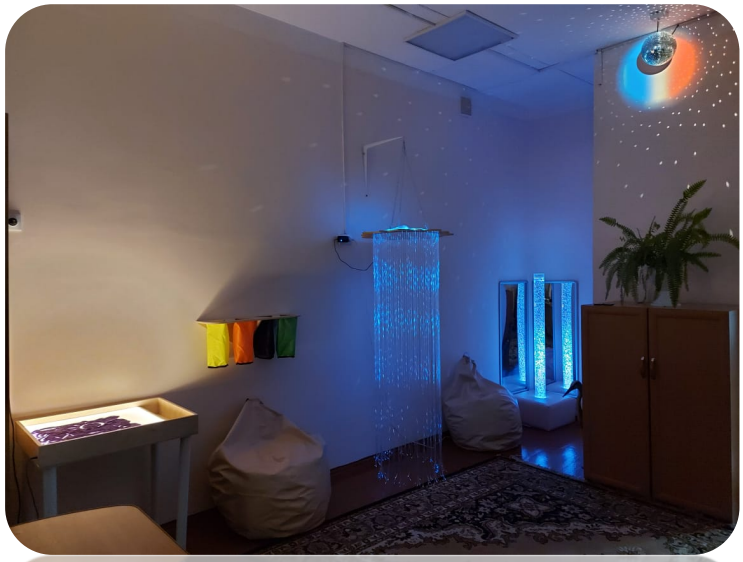

Приобретение оборудования для сенсорной комнаты в МАОУ «Школа №4 города Белогорск»